

# Warehouse WinMentor



Solutie de gestionare mobila a activitatilor din depozitele si magazile gestionate cu WinMentor.

# Cuprins

<b>Capitolul I</b>	<b>Introducere</b>	<b>4</b>
<b>Capitolul II</b>	<b>Instalare</b>	<b>6</b>
<b>Capitolul III</b>	<b>Liste</b>	<b>8</b>
1	Articole .....	8
2	Parteneri.....	9
3	Gestiuni.....	11
<b>Capitolul IV</b>	<b>Serii documente</b>	<b>14</b>
<b>Capitolul V</b>	<b>Intrări</b>	<b>16</b>
<b>Capitolul VI</b>	<b>Ieșiri</b>	<b>18</b>
<b>Capitolul VII</b>	<b>Transferuri</b>	<b>20</b>
<b>Capitolul VIII</b>	<b>Inventariere</b>	<b>22</b>
<b>Capitolul IX</b>	<b>Aplicație terminal</b>	<b>25</b>
1	Identificare.....	26
2	Recepție.....	27
3	Livrare.....	29
4	Transfer între gestiuni.....	32
5	Inventariere.....	35
	Setare interfață BCS din WinMENTOR .....	36
	Mod de import a inventarului faptic prin interfața BCS din WinMENTOR .....	39

# Introdurre

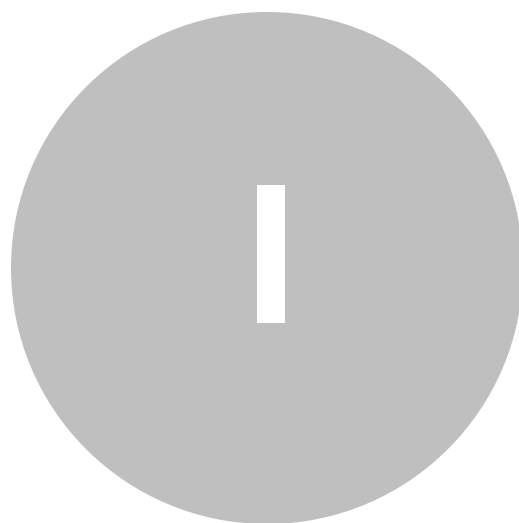

## 1 Introducere

Prin intermediul aplicației mobile de management depozit se poate gestiona depozitele și magazinele unei companii într-un mod foarte ușor și intuitiv.



La prima rulare a aplicației se va crea o bază de date goală.

**Instalare**



## 2 Instalare

Descărcați pachetul de instalare de la adresa primită prin email sau de la adresa specificată în certificatul de licențiere.

Înainte de instalare trebuie ca pe calculatorul pe care instalați aplicația de sincronizare trebuie să aveți instalate următoarele:

- [Microsoft .NET Framework 3.5](#)
- [Adobe Acrobat Reader](#)
- [WinMENTOR Clasic](#) sau [WinMENTOR Enterprise](#)

# Liste



## 3 Liste

### 3.1 Articole

Această fereastră afișează lista de produse.

Warehouse WinMentor

Tipărire etichete  
Alegeți produsele pentru care doriți să imprimeți etichetele cu coduri de bare. Pentru a dege produsele folosiți tastele Ctrl sau Shift împreună cu butonul stâng al mouse-ului. După ce ați făcut selecția apăsați butonul <Intrări luna curentă> pentru a alege formatul de etichetă pe care doriți să îl folosiți la imprimare.

\* Articole    \* Intrări luna curentă

	Cod de bare	Denumire	UM	Pret	Cota TVA	Simbol clasă	Denumire clasă	Cod producător	Denumire produ.	Denumire furnizor	Cod gestiune	Cod intern	Cod extern	UM secundară
1	717171027041	10000 EASY M...	Buc	48739	19	---	---	---	---	---	---	---	---	---
2	7171710280308	1	Buc	107059	19	---	---	---	---	---	---	---	---	---
3	7171710287187	1020 IMPACT D...	Buc	134453762	19	---	---	---	---	---	---	---	---	---
4	7171710235648	1050 MOD BALA...	Buc	1849	19	---	---	---	---	---	---	---	---	---
5	7171710287187	22 PAK RALUNE	Buc	0	19	---	---	---	---	---	---	---	---	---
6	7171710237251	310M ROATA D...	Buc	1600672	19	---	---	---	---	---	---	---	---	---
7	7171710277860	4 9T ECHER CU...	Buc	84	19	---	---	---	---	---	---	---	---	---
8	2165140159026	5 POK PAVTR 60...	Buc	14705882	19	---	---	---	---	---	---	---	---	---
9	7171710133119	5 PANZA T 101	Buc	4201681	19	---	---	---	---	---	---	---	---	---
10	7171710134060	5 PANZE T 309	Buc	20991597	19	---	---	---	---	---	---	---	---	---
11	7171710045383	5 PINZE T 111 C	Buc	210084	19	---	---	---	---	---	---	---	---	---
12	7171710048276	5 PINZE T 110	Buc	17647059	19	---	---	---	---	---	---	---	---	---
13	7171710187732	5 PINZE T 108	Buc	1261	19	---	---	---	---	---	---	---	---	---
14	9002580702162	70216 PENSUL	Buc	4201681	19	---	---	---	---	---	---	---	---	---
15	7171710187785	AC CORDIGETAR	Buc	124034	19	---	---	---	---	---	---	---	---	---
16	7171710029310	ABAJUR	Buc	6302521	19	---	---	---	---	---	---	---	---	---
17	7171710029303	ABAJUR MLENI	Buc	10084034	19	---	---	---	---	---	---	---	---	---
18	7171710028868	ABSORBANT D...	Buc	27731092	19	---	---	---	---	---	---	---	---	---
19	7171710130967	ABSORBANT U...	Buc	2521094	19	---	---	---	---	---	---	---	---	---
20	7171710236296	AC INVERTER	Buc	137315	19	---	---	---	---	---	---	---	---	---
21	7171710275767	AC INVERTER	Buc	105042	19	---	---	---	---	---	---	---	---	---
22	7171710275641	AC INVERTER	Buc	310904	19	---	---	---	---	---	---	---	---	---
23	590063937488	AC TRASAT PE...	Buc	545	19	---	---	---	---	---	---	---	---	---
24	7171710136601	AC ELECTRICA	Le	310932	15	---	---	---	---	---	---	---	---	---
25	7171710286498	ACCESORI COM...	Buc	11705	19	---	---	---	---	---	---	---	---	---
26	7171710276225	ACCESORI PEL...	Buc	136055	19	---	---	---	---	---	---	---	---	---
27	7171710203987	ACCESORI BAIE	Buc	0	19	---	---	---	---	---	---	---	---	---
28	7171710046763	ACCESORI CAR...	Buc	7784958	19	---	---	---	---	---	---	---	---	---
29	7171710283196	ACCESORI CAR...	Buc	0	19	---	---	---	---	---	---	---	---	---
30	7171710202012	ACCESORI CO...	Buc	0	19	---	---	---	---	---	---	---	---	---
31	7171710260534	ACCESORI DE...	Kg	1681	19	---	---	---	---	---	---	---	---	---
32	7171710204917	ACCESORI ELE...	Buc	0	19	---	---	---	---	---	---	---	---	---
33	7171710264603	ACCESORI ELE...	Buc	0	19	---	---	---	---	---	---	---	---	---
34	7171710202863	ACCESORI FU...	Buc	17647059	19	---	---	---	---	---	---	---	---	---
35	7171710202870	ACCESORI FU...	Buc	7903193	19	---	---	---	---	---	---	---	---	---
36	7171710206541	ACCESORI MF...	Buc	1681	15	---	---	---	---	---	---	---	---	---

Actualizare    Opțiuni

<< Inapoi    Inainte >>    Incepe

Folosind butonul <Actualizare> puteți importa nomenclatorul de articole din WinMENTOR.

În WinMENTOR trebuie ca în nomenclatorul de articole la editare articol să stabiliți câteva setări minime pentru ca sistemul mobil de warehouse să poată funcționa în colaborare cu WinMENTOR.

Informații necesare ce trebuie completate:

- denumirea articolului
- unitatea de măsură
- la tip inseriere trebuie să fie selectată opțiunea serie pe lot
- tipul contabil trebuie completat neapărat pentru a se putea transmite în WinMENTOR intrările, ieșirile și transferurile rezultate din aplicația mobilă de warehouse.
- câmpul CodExtern trebuie de asemenea completat și reprezintă codul de articol, respectiv codul de bare



**Articole de stoc**

**Denumire** Flat film PETX/PE-LA F 60

**Clasa de caracterizare** ...

Scos din fabricatie ?    Articol promotional ?  
Nefacturabil ?    Puncte bonus

**Desire**    **Modific**

**Date generale**    **Alte caracteristici**    **Preturi diverse**    **Categ. discount**    **Identificare**

**Tip articol** ☒ - stoc    ☐ - serviciu    **Cantaribil** ?

**UM stocare** ML;    UM sec. implicita

**Cantitatea stocata** direct masurabila in UM stocare

**Cant. implicita la vanzare** ML

**Tip inseriere**  
☐ - fara serie  
☐ - serie pe bucata  
☒ - serie pe lot

**Atribute de caracterizare stocuri**

**Atribut 1** --- nedefinit ---    **Atribut 2** --- nedefinit ---    **Atribut 3** --- nedefinit ---

**Date de inregistrare implicite**

**4 - Tip contabil** Marfa in depozit    **5 - Gestione** --- nedefinit ---    **6 - Locatie** ?

**Taxe asociate**

**7 - TVA** 24%    **8 - Accize** --- nedefinit ---    **9 - Taxa supl** --- nedefinit ---    **0 - Taxa supl** --- nedefinit ---

**Termen plata** zile

**Informatii casa de marcat online**

**Cod extern:** 4129922

**Cod intern:**    **Cod vamal:**    **Cod D394:**    **Cod CNAS:** ...

**Produsor** --- nedefinit ---

**Data adaugarii** 28.12.2013

În cazul codurilor de bare GS1-128 pentru palet, Cod extern reprezintă ultimele cifre din codul de bare după codul AI (93).

De ex. dacă avem codul de palet (3300)000801(93)4129922, atunci codul de articol, respectiv Cod extern este 4129922.

## 3.2 Parteneri

Această opțiune afișează partenerii (clienții și furnizorii companiei).

Warehouse WinMentor - Parteneri

**Parteneri**  
Lista partenerilor, adăugare, modificare și ștergere parteneri.

	Cod	Denumire	Cod fiscal	Nr Registrul Co...	Adresa	Banca
1	VERIF.CANTARE	95 SMS.EU SRL	RO25687857	J24/597/2009		
2	0745-857157	ACTIV SPEED GL 2016 SRL	RO35674501			
3		ALTIMATE S A	33870323	J40/14079/041...		
4	OP	AMBASADOR PLUS SRL	RO6240177	J35/2453/1994		
5	BCR	AUTONET IMPORT SRL	RO8539532	J30/494/1996		
6	SCOABE	CALIN TITI-BANROM INTR. INDIVIDUALA	15325337	F05/694/2003		
7	STIVUITOR	CARPATLIFT SRL	RO12489440	J12/1548/1999		
8	BRD	CAS TRADING SRL	RO14865240	J24/485/2002		
9	BT	CONSTRUCTORUL CANDIA SRL	RO4133638	J30/771/1993		
10	UNICREDIT BANK	COTRACO ROM SRL	RO16999264	J26/2061/2004		
11	ANVELOPE	DOUBLETYRES SRL	RO33249548	J2/379/2017		
12	REF.PLATI.283...	ECO EURO GROUP DISTRIBUTION SRL	RO30253153	J26/500/2012		
13	SC.30 - 45 ZILE	ESPRIT GROUP SRL	RO13801655	J08/379/2001		
14	PLATA CLUP CH	ELIUD GROUP HAGEN SRL	RO13430603	J30/317/2002		

Inregistrarea: 1 Din 31

Șterge Opțiuni Închide

Importul partenerilor din WinMENTOR se face folosind butonul Opțiuni și din meniul deschis Actualizare parteneri din WinMENTOR.

Warehouse WinMentor - Parteneri

**Parteneri**  
Lista partenerilor, adăugare, modificare și ștergere parteneri.

	Cod	Denumire	Cod fiscal	Nr Registrul Co...	Adresa	Banca
1	VERIF.CANTARE	95 SMS.EU SRL	RO25687857	J24/597/2009		
2	0745-857157	ACTIV SPEED GL 2016 SRL	RO35674501			
3		ALTIMATE S A	33870323	J40/14079/041...		
4	OP	AMBASADOR PLUS SRL	RO6240177	J35/2453/1994		
5	BCR	AUTONET IMPORT SRL	RO8539532	J30/494/1996		
6	SCOABE	CALIN TITI-BANROM INTR. INDIVIDUALA	15325337	F05/694/2003		
7	STIVUITOR	CARPATLIFT SRL	RO12489440	J12/1548/1999		
8	BRD	CAS TRADING SRL	RO14865240	J24/485/2002		
9	BT	CONSTRUCTORUL CANDIA SRL	RO4133638	J30/771/1993		
10	UNICREDIT BANK	COTRACO ROM SRL	RO16999264	J26/2061/2004		
11	ANVELOPE	DOUBLETYRES SRL	RO33249548	J2/379/2017		
12	REF.PLATI.283...	ECO EURO GROUP DISTRIBUTION SRL	RO30253153	J26/500/2012		
13	SC.30 - 45 ZILE	ESPRIT GROUP SRL	RO13801655	J08/379/2001		
14	PLATA CLUP CH	ELIUD GROUP HAGEN SRL	RO13430603	J30/317/2002		

Inregistrarea: 1 Din 31

Șterge Opțiuni Închide

Export  
Import  
Actualizare parteneri din WinMENTOR

Partenerii vor fi importați din WinMentor.

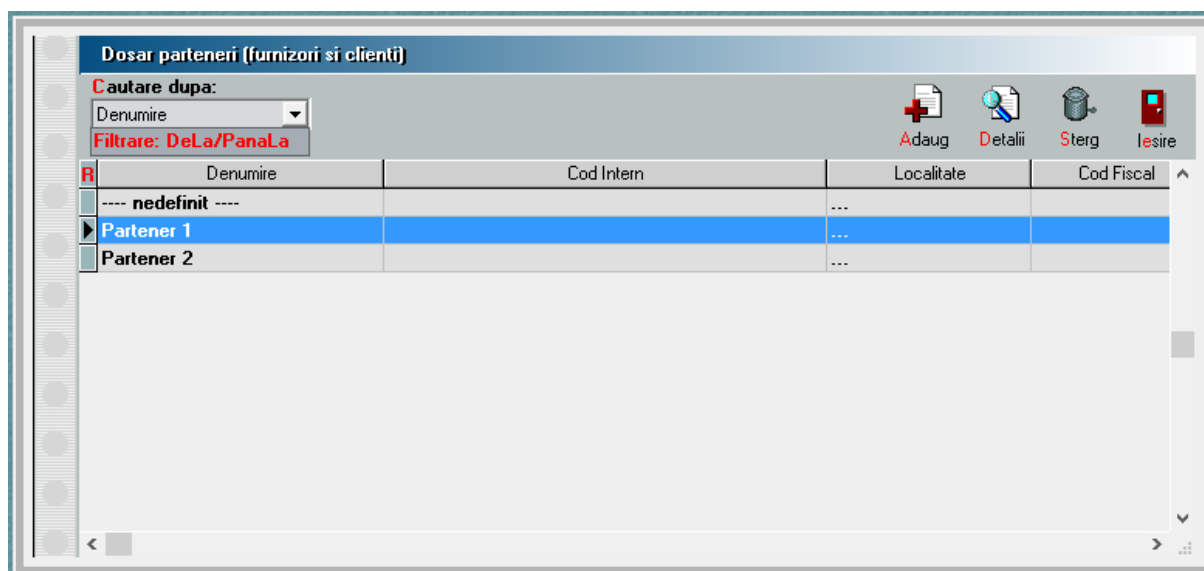

### 3.3 Gestioni

Această opțiune afișează gestiunile și locațiile companiei.

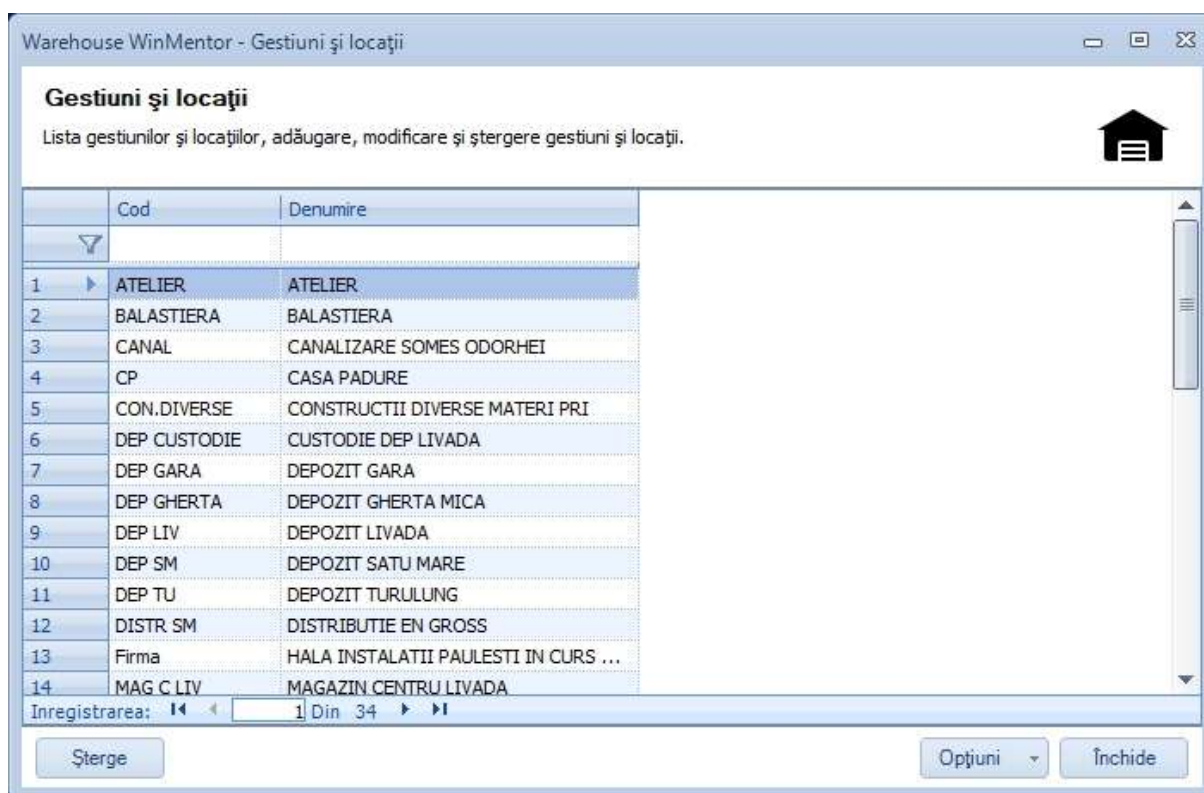

Importul gestiunilor din WinMENTOR se face folosind butonul Opțiuni și din meniul deschis Actualizare gestiuni și locații din WinMENTOR.

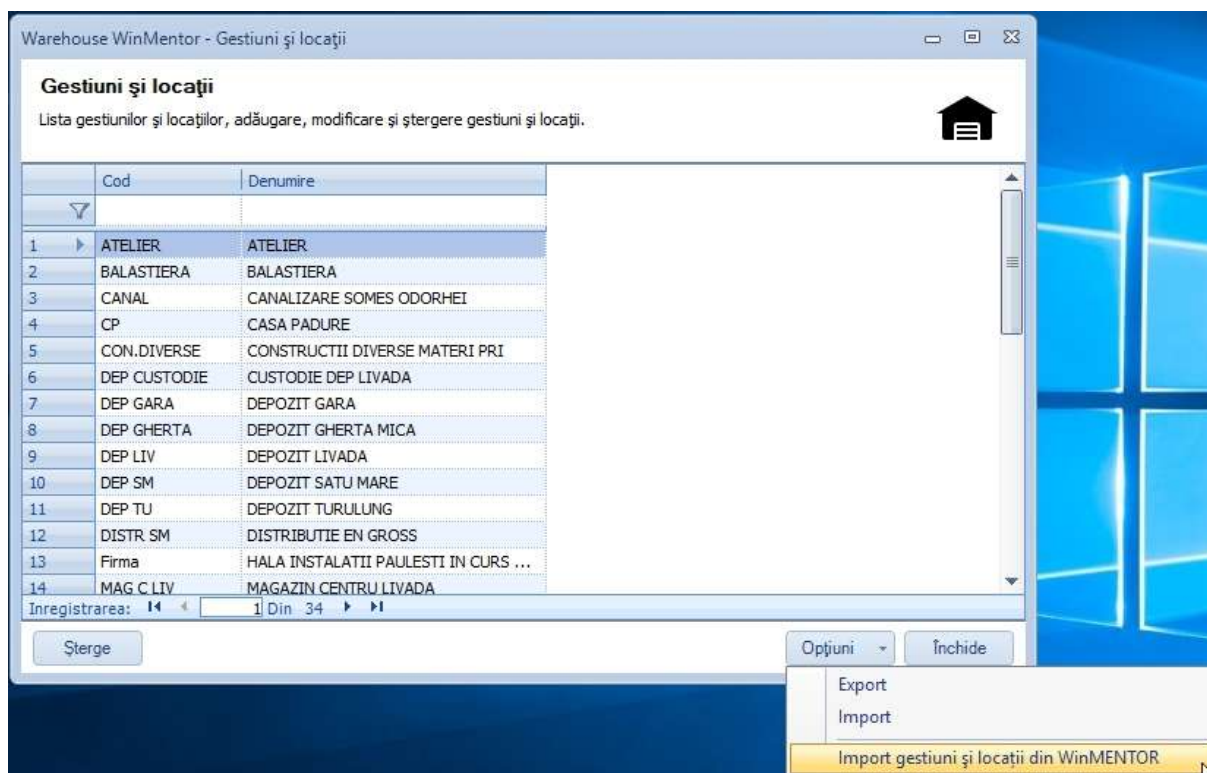

Gestiunile vor fi importate din WinMentor.

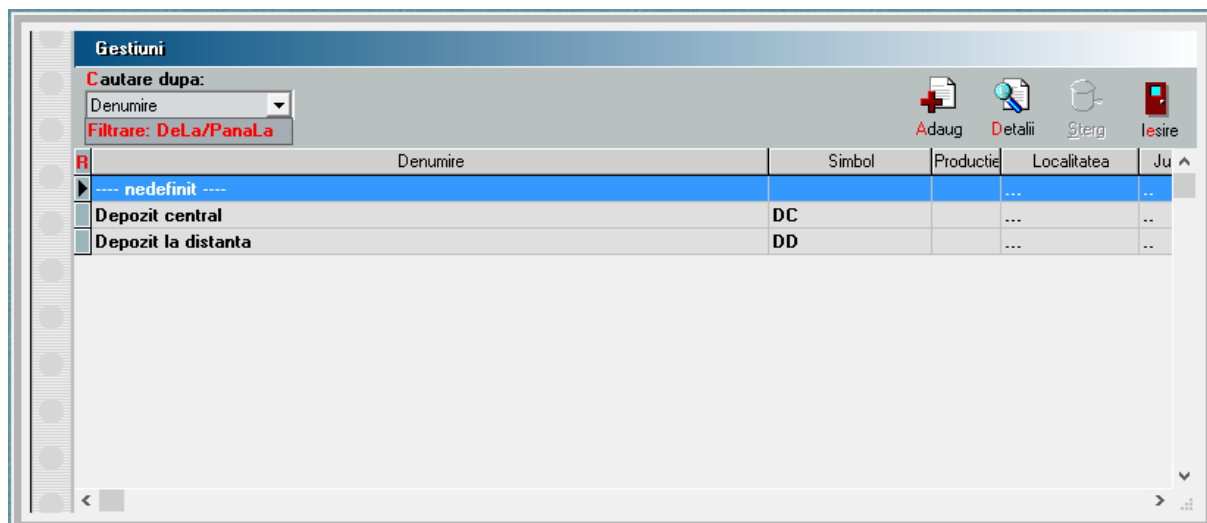

## **Serii documente**



**IV**

## 4 Serii documente

Seriile și numerele de documente permit stabilirea seriei documentelor de intrare, ieșiri, transferuri și inventariere.



The image shows a Windows-style dialog box titled "Opțiuni" (Options) with a close button in the top right corner. The main heading inside is "Serii și numere documente" (Document series and numbers). Below this heading is a descriptive text: "Stabilire serii și numere pentru documentele de intrare, ieșire, transfer și inventariere." (Setting series and numbers for entry, exit, transfer, and inventory documents). The dialog contains four distinct sections, each with a label and a text input field:

- Documente de ieșire** (Exit documents): A text box labeled "Serie" (Series) for entering the exit document series.
- Documente de intrare** (Entry documents): A text box labeled "Serie" for entering the entry document series.
- Documente de transfer** (Transfer documents): A text box labeled "Serie" for entering the transfer document series.
- Documente de inventariere** (Inventory documents): A text box labeled "Serie" for entering the inventory document series.

At the bottom of the dialog, there are two buttons: "OK" and "Renunță" (Cancel).

**Intrări**



## 5 Intrări

Lista intrărilor efectuate cu terminalele portabile. Există posibilitatea de export în Excel pentru import în alte aplicații sau pentru prelucrarea datelor în Excel.

În mod automat toate documentele vor fi trimise în WinMentor pentru importate automată și vor fi marcate pe coloana "Status sincronizare" cu textul SINCROIZAT în cazul în care ele au fost importate cu succes în WinMentor. Dacă pe coloana "Status document" apare textul FINALIZAT, înseamnă că documentul a fost închis din terminalul portabil și este pregătit pentru sincronizarea cu WinMentor.

INTRARI

Facturi si avize de intrare

Filtrare Grupare Coloane Export

Toate  
In perioada 01.11.2019 30.11.2019 Filtrare

	Cod unic	Cod partener	Partener	Nr. document	Data	Operator	Status document	Status sincronizare
15	9	VERIF.CANTARE	95 SMS.EU SRL	1	10.11.2019	Administrator	FINALIZAT	
16	7	VERIF.CANTARE	95 SMS.EU SRL	1	10.11.2019	Administrator	FINALIZAT	SINCROIZAT
17	5	VERIF.CANTARE	95 SMS.EU SRL	1	10.11.2019	Administrator	FINALIZAT	
18	4	VERIF.CANTARE	95 SMS.EU SRL	1	10.11.2019	Administrator	FINALIZAT	
Σ Total = 18								

Inregistrarea: 1 Din 18

Continut document

Grupare Coloane Export

	Cod de bare	Denumire	Cod intern	Cod extern	U.M.	Cantitate	Lot	Pret unitar
1	9002588101705	BIDINEA PT TA...	2	9002588101705	Buc	4.00		0.00

Inregistrarea: 1 Din 1



**leşiri**

**VI**

## 6 ieșiri

Lista ieșirilor efectuate cu terminalele portabile. Există posibilitatea de export în Excel pentru import în alte aplicații sau pentru prelucrarea datelor în Excel.

În mod automat toate documentele vor fi trimise în WinMentor pentru importate automată și vor fi marcate pe coloana "Status sincronizare" cu textul SINCROIZAT în cazul în care ele au fost importate cu succes în WinMentor. Dacă pe coloana "Status document" apare textul FINALIZAT, înseamnă că documentul a fost închis din terminalul portabil și este pregătit pentru sincronizarea cu WinMentor.

IESIRI

Facturi si avize de iesire

Filtrare Grupare Coloane Export

Toate  
In perioada 01.11.2019 30.11.2019 Filtrare

	Cod unic	Cod partener	Partener	Nr. document	Data	Operator	Status document	Status sincronizare
1	30	ROSISTEM	ROSISTEM.ro S...		11.11.2019	Administrator	FINALIZAT	
2	10	VERIF.CANTARE	95 SMS.EU SRL		10.11.2019	Administrator	FINALIZAT	
3	8	0745-857157	ACTIV SPEED G...		10.11.2019	Administrator	FINALIZAT	SINCROIZAT
Total = 3								

Inregistrarea: 1 Din 3

Continut document

Grupare Coloane Export

	Cod de bare	Denumire	Cod intern	Cod extern	U.M.	Cantitate	Lot	Pret unitar
1	TC200J-1KC111...	--- nedefinit ---	26988	7171710010016	BUC	1.00		0.00
2	1234567890128	Articol test				4.00		53.00

Inregistrarea: 1 Din 2

# Transferuri



VII

## 7 Transferuri

Lista transferurilor între gestiuni efectuate cu terminalele portabile. Există posibilitatea de export în Excel pentru import în alte aplicații sau pentru prelucrarea datelor în Excel.

În mod automat toate documentele vor fi trimise în WinMentor pentru importate automată și vor fi marcate pe coloana "Status sincronizare" cu textul SINCRONIZAT în cazul în care ele au fost importate cu succes în WinMentor. Dacă pe coloana "Status document" apare textul FINALIZAT, înseamnă că documentul a fost închis din terminalul portabil și este pregătit pentru sincronizarea cu WinMentor.

TRANSFERURI

Note de transfer

Filtrare Grupare Coloane Export

Toate  
In perioada 01.11.2019 30.11.2019 Filtrare

	Cod unic	Cod gestiune sur...	Gestiune sursa	Cod gestiune de...	Gestiune destina...	Data	Operator	Status document	Status sincronizare
1	31	BALASTIERA	BALASTIERA	DEF GARA	DEPOZIT GARA	11.11.2019	Administrator	FINALIZAT	SINCRONIZAT
2	28	DEP SM	DEPOZIT SATU	LUCCAREI	V-LUCRARE CA	11.11.2019	Administrator	FINALIZAT	SINCRONIZAT
3	14	ATELIER	ATELIER	BALASTIERA	BALASTIERA	10.11.2019	Administrator	FINALIZAT	
4	13	ATELIER	ATELIER	BALASTIERA	BALASTIERA	10.11.2019	Administrator	FINALIZAT	
Total - 4									

Inregistrarea: 1 Din: 4

Continut document

Grupare Coloane Export

	Cod de bare	Denumire	Cod intern	Cod extern	U.M.	Canitate	Lot	Pret unitar
1	1234567890128	Articol test				1.00		0.00
2	TC200J-1KC111...	--- nedefinit ---	26988	7171710010016	BUC	2.00		0.00

Inregistrarea: 1 Din: 2

# **Inventariere**



**VIII**

## 8 Inventariere

Lista articolelor inventariate cu terminalele portabile. Există posibilitatea de export în Excel pentru import în alte aplicații sau pentru prelucrarea datelor în Excel.

În mod automat toate documentele de inventariere vor fi exportate în fișiere TEXT pentru a putea fi importate prin interfața BCS în WinMentor și vor fi marcate pe coloana "Status sincronizare" cu textul SINCRONIZAT în cazul în care fișierele TEXT au fost generate. Dacă pe coloana "Status document" apare textul FINALIZAT, înseamnă că documentul a fost închis din terminalul portabil și este pregătit pentru generarea fișierelor TEXT care conțin inventarul conform documentului.

The screenshot shows the 'INVENTARE' application window. The top section displays a list of inventory documents with columns: Cod unic, Cod gestiune, Gestiune, Data, Operator, Status document, and Status sincronizare. Below this, the 'Continut document' section shows a detailed view of a selected document with columns: Cod de bare, Denumire, Cod intern, Cod extern, U.M., Cantitate, Lot, and Pret unitar.

	Cod unic	Cod gestiune	Gestiune	Data	Operator	Status document	Status sincronizare
1	27	Fima	HALA INSTALA...	10.11.2019	Administrator	FINALIZAT	SINCRONIZAT
2	25	BALASTIERA	BALASTIERA	10.11.2019	Administrator	FINALIZAT	SINCRONIZAT
3	17	ATELIER	ATELIER	10.11.2019	Administrator	FINALIZAT	
4	15	CP	CASA PADURE	10.11.2019	Administrator	FINALIZAT	
5	12	ATELIER	ATELIER	10.11.2019	Administrator	FINALIZAT	
6	11	ATELIER	ATELIER	10.11.2019	Administrator	FINALIZAT	

	Cod de bare	Denumire	Cod intern	Cod extern	U.M.	Cantitate	Lot	Pret unitar
1	TC200J-1KC111...	— nedefinit —	26988	7171710010016	BUC	2.00		0.00

Pentru fiecare document de inventariere există posibilitatea de a exporta inventarul într-un fișier TEXT compatibil cu formatul de fișier de inventariere compatibil cu WinMentor.

INVENTARE

Documente de inventariere

Filtrare Grupare Coloane Export

Toate  
In perioada 01.11.2019 30.11.2019 Filtrare

	Cod unic	Cod gestiune	Gestiune	Data	Operator	Status document	Status sincronizare
1	27	Firma	HALA INSTALA...	10.11.2019	Administrator	FINALIZAT	SINCRONIZAT
2	25	BALASTIERA	BALASTIERA	10.11.2019	Administrator	FINALIZAT	SINCRONIZAT
3	17	ATELIER	ATELIER	10.11.2019	Administrator	FINALIZAT	
4	15	CP	CASA PADURE	10.11.2019	Administrator	FINALIZAT	
5	12	ATELIER	ATELIER	10.11.2019	Administrator	FINALIZAT	
6	11	ATELIER	ATELIER	10.11.2019	Administrator	FINALIZAT	

Inregistrarea: 1 Din 6

Continut document

Grupare Coloane Export

	Cod de bare	U.M.	Cantitate	Lot	Pret unitar
1	TC200J-1KC111...	BUC	2.00		0.00

Fisiere TXT pentru import in WinMentor

Inregistrarea: 1 Din 1

# **Aplicație terminal**





## 9 Aplicație terminal

La pornirea aplicației de pe terminalul portabil se va deschide o fereastră de autentificare în care pentru autentificare va trebui să folosiți un nume de utilizator și parolă ce au fost stabilite în aplicația BackOffice, secțiunea Utilizatori.

Pentru a porni aplicația pe terminalul portabil faceți dublu tap pe iconul Warehouse WinMentor, operație ce va porni aplicația și va deschide ecranul de autentificare în aplicație.



**Warehouse WinMentor**

**Utilizator**

admin

**Parola**

\*\*\*\*\*

☒ Retine parola

**Warehouse WinMentor**

IDENTIFICARE

INTRARE

IESIRE

TRANSFER

INVENTAR



După autentificare se vor afișa toate locațiile definite în sistem, de unde va trebui să alegeți locația de lucru, iar apoi va fi afișat meniul principal.

Toate operațiunile efectuate vor fi înregistrate pe contul operatorului autentificat în aplicație.

## 9.1 Identificare

Pentru a afla mai multe detalii despre un produs se va folosi opțiunea de identificare accesibilă din fereastra principală. După scanare și identificarea produsului se vor afișa detalii despre produs pe ecranul terminalului portabil, iar folosind butonul Stoc pe gestiuni se va afișa stocul curent pe fiecare locație.

Apăsând butonul MODIFICA se va permite modificarea informațiilor despre articole.

**IDENTIFICARE**

Cod de bare

Denumire  
---- nedefinit ----

Cod de bare	TC200J-1KC111A6-RF
Cod intern	26988
Cod extern	7171710010016
U.M.	BUÇ
Pret unitar	55
Cota TVA	10

**SALVARE**

## 9.2 Recepție

Pentru recepționarea articolelor va trebui prima dată să fie introduse datele documentului care însoțește marfa ce va fi recepționată și să fie ales furnizorul.

**DOCUMENT DE INTRARE**

Data 11.11.2019

Nr. doc 81942

Tip document FACTURA

Furnizor

C

ROSISTEM.ro SRL

**INCHIDE**

**DOC. NOU**

După ce datele documentului au fost completate și furnizorul ales se va putea începe recepționarea articolelor prin scanarea codurilor de bare asociate articolelor ce se recepționează.

**DOCUMENT DE INTRARE**

Furnizor **ROSISTEM.ro SRL**

Denumire	Cant	Lot	Co
Articol test	23	9819	
---- nedefinit ----	1		717
Articol test	1		

**VALIDARE** **ADAUGA**

Pentru a introduce cantitatea manual se va apăsa butonul ADAUGA, apoi se va scana codul de bare al articolului pentru identificare, se va introduce cantitatea, iar optional se poate introduce lotul si pretul.

**ADAUGARE ARTICOL**

Denumire **Articol test**

Cod de bare **1234567890128**

Cod intern

Cod extern

Lot

**981928**

Cantitate **23** Pret

**INCHIDE** **ADAUGA**

După scanarea articolelor, pentru a valida toată recepția și a genera documentul de intrare în WinMENTOR apăsați butonul VALIDARE.

În urma validării documentului de recepție se va afișa un mesaj de confirmare.

Documentul de recepție validat va apărea în Intrări: Facturi fiscale din WinMENTOR.

**Intrari: Facturi fiscale**

Cautare dupa:

Furnizor

Filtrare: DeLa/PanaLa

Adaug Detalii Sterg Iesire

R	Furnizor	Localitate	Doc	SerieDoc	NrDoc	Data	Valoare	Moneda	Anulat	Operat
▶	Partener 1	...	F	ABC	11223	29.12.2013	0 lei	-	-	✓
	Partener 1	...	F	kkf	2336	29.12.2013	0 lei	-	-	✓
	Partener 1	...	F		366699	29.12.2013	0 lei	-	-	✓
	Partener 2	...	F		669966	29.12.2013	0 lei	-	-	✓

În factura de intrare din WinMENTOR se vor afișa articolele și cantitatea recepționată. Prețurile de intrare vor trebui introduse în WinMENTOR prin editarea facturii de intrare.

**Intrari: Facturi fiscale**

Operat Da Blocat Nu Anulat Nu TVA dedus la plata Nu

1 Document 2 Receptie 3 Plata

**Furnizor**  
Partener 1

CF- ✓  
Sold: 527.248,00 lei

TVA la incasare pe factura furnizorului ?

Taxare inversa Nu

**Factura fiscala**

Moneda lei

Curs 1

Numar ABC 11223 ✓  
din data 29.12.2013  
Nr aviz

Expert

Lista	Articol	UM	Cant	PU	Valoare	TVA	Nd?	d/m%	PMax
▶	1 Flat film PETX/PE-LA F 60	ML	29.300	0		0			

+ Discount/Majorare Date privind expeditia

Observatii

Total 0

Total de plata 0

4.Scadenta 29.12.2013 (zile 0) % majorari 0

## 9.3 Livrare

Pentru livrarea articolelor va trebui prima dată să fie ales clientul.

**DOCUMENT DE IESIRE** ✖

Data **11.11.2019** ▼

Tip document **AVIZ** ▼

**Client**

C

**ROSISTEM.ro SRL**

INCHIDE

DOC. NOU

După ce clientul a fost ales se va putea începe livrarea articolelor prin scanarea codurilor de bare asociate articolelor ce se livrează.

**DOCUMENT DE IESIRE** ✖

**Client** **ROSISTEM.ro SRL**

I

Denumire	Cant	Lot	Co
Articol test	4		
---- nedefinit ----	1		717

VALIDARE

ADAUGA

Pentru a introduce cantitatea manual se va apăsa butonul ADAUGA, apoi se va scana codul de bare al articolului pentru identificare, se va introduce cantitatea, iar optional se poate introduce lotul si pretul.

**ADAUGARE ARTICOL**

C

Denumire  
**Articol test**

Cod de bare     **1234567890128**

Cod intern     \_\_\_\_\_

Cod extern    \_\_\_\_\_

I I M

Lot

**Cantitate**  

4

**Pret**  

53

**INCHIDE**

**ADAUGA**

După scanarea articolelor, pentru a valida toată livrarea și a genera documentul de ieșire în WinMENTOR apăsați butonul VALIDARE.

În urma validării documentului de livrare se va afișa un mesaj de confirmare.

Documentul de livrare validat va apărea în ieșiri: Facturi fiscale din WinMENTOR.

Ieșiri: Facturi fiscale												
Cautare după:												
Listat												
Filtrare: DeLa/PanaLa												
R	Listat	Client	Cod extern	Localitate	Doc. serie	Doc. nr.	Ziua	Valoare	Anulat	Operat	Blocat	C.c.
	Partener 1		PE1	...		4	29	126.480,00	-	✓		
	Partener 1		PE1	...		2	29	125.488,00	-	✓		
	Partener 1		PE1	...		3	29	401.760,00	-	✓		

În factura de ieșire din WinMENTOR se vor afișa articolele, cantitatea livrată, prețul de vânzare stabilit în nomenclatorul de articole și valoarea totală a ieșirilor pe articol.

Tot ce va trebui să mai faceți este să tipăriți factura fiscală aferentă documentului de ieșire.

**iesiri: Facturi fiscale**

Operat **Da** Blocat **Nu** Anulat **Nu** Exemplar 2:

**1 Document** **2 Livrare** **3 Incasare**

4.Carnet document .... nedefinit .... 5.Carnet avize .... nedefinit ....

**Factura fiscala**

Taxare inversa **Nu** Particularitati TVA -

Expert

**Nr.**  4 **Data** 29 Decembrie 2013 **Aviz**

**Client Partener 1**

CF= ... Sold:653.728,00 lei Sold puncte bonus: 0

Info CM ?

Lista	Articol	% valuta	UM	Cant	PU	Valoare	TVA	%Ad	Puncte
1	Flat film PETX/PE-LA F 60		ML	850	120,00	102.000,00	24.480,00		0

Discount / Majorare Date privind expeditia

6.Obs.

Agent Comision (%)

7.Scadenta 29.12.2013 (zile 0) %majorari 0

Total 102.000,00 24.480,00  
Total de plata 126.480,00  
Total puncte bonus

**Iesire** **Modific**

## 9.4 Transfer între gestiuni

Pentru transferul între gestiuni va trebui să se aleagă gestiunea sursă.

**GESTIUNEA SURSA**

**C**

**BALASTIERA**

**INCHIDE** **DOC. NOU**

După ce gestiunea sursă a fost aleasă se va putea începe scanarea articolelor ce urmează a fi transferate.



**TRANSFER**

Gestiune sursa **BALASTIERA**

Denumire	Cant	Lot	Co
Articol test	1		
---- nedefinit ----	2		717

**VALIDARE** **ADAUGA**

Pentru a introduce cantitatea manual se va apăsa butonul ADAUGA, apoi se va scana codul de bare al articolului pentru identificare, se va introduce cantitatea, iar optional se poate introduce lotul.

**ADAUGARE ARTICOL**

Denumire  
---- nedefinit ----

Cod de bare **TC200J-1KC111A6-**

Cod intern **26988**

Cod extern **7171710010016**

I.L.M. **BUC**

**Lot**

**Cantitate**  
2

**INCHIDE** **ADAUGA**

După scanarea articolelor, pentru a valida tot transferul și a genera documentul de transfer în WinMENTOR apăsați butonul VALIDARE.

Pentru a valida transferul va trebui în fereastra ce se va deschide să se aleagă gestiunea destinație unde vor fi transferate articolele.

**GESTIUNEA DESTINATIE**
✖

C

**DEPOZIT GARA**

**INCHIDE**

**VALIDARE**

În urma validării documentului de transfer se va afișa un mesaj de confirmare.

Documentul de transfer validat va apărea în Transfer între gestiuni din WinMENTOR.

Transfer între gestiuni									
Cautare după:									
Destinație									
Filtrare: DeLa/PanaLa									
							Adaug	Detalii	Sterg
							Isire		
R	Destinație	NT nr:	Seria	Ziua	Valoare	Anulat	Operat	Listat	Part. custodie
▶	Depozit la distanta	6		29	0	-	✓		

În documentul de transfer între gestiuni din WinMENTOR se vor afișa articolele, cantitatea transferată, gestiunea sursă și gestiunea destinație.

**Transfer între gestiuni**

Operat **Da** Blocat **Nu** Anulat **Nu**

**1 Document** **2 Livrare**

Carnet documente  
---- nedefinit ----

Partener custodie  
---- nedefinit ----

**Nota transfer**

Nr **6**  
Data **29 Decembrie 2013**

Gestiunea destinatie  
Depozit la distanta

Adresa .....  
Localit.....  
Jud.....

Lista	Articol	UM	Cant	PU dest	Valoare	Tip contabil	PMaximal
1	Flat film PETX/PE-LA F 60	ML	1.800	0		Marfa in depozit	

Observatii

Date privind expeditia

Total 0,00

Document STORNO ?

## 9.5 Inventariere

Pentru inventariere, va trebui aleasă gestiunea în care se face inventarul.

**INVENTAR**

**BALASTIERA**

**INCHIDE** **DOC. NOU**

După selecția gestiunii unde se face inventarul se vor scana codurile de bare asociate articolelor. Dacă se face scanare continuă atunci automat cantitatea preluată va fi 1, iar la fiecare scanare al aceluiași articol cantitatea numărată va fi incrementată cu 1.

**DOCUMENT DE INTRARE**

Furnizor **ROSISTEM.ro SRL**

Denumire	Cant	Lot	Co
Articol test	23	9819	
---- nedefinit ----	1		717
Articol test	1		

**VALIDARE** **ADAUGA**

Pentru a introduce cantitatea manual se va apăsa butonul ADAUGA, apoi se va scana codul de bare al articolului pentru identificare, se va introduce cantitatea, iar optional se poate introduce lotul.

**ADAUGARE ARTICOL**

Denumire  
---- nedefinit ----

Cod de bare **TC200J-1KC111A6-**

Cod intern **26988**

Cod extern **7171710010016**

I.L.M. **BUC**

Lot

Cantitate  
**52**

**INCHIDE** **ADAUGA**

Pentru a valida inventarierea paletului sau articolului apăsați butonul VALIDARE.

În urma validării documentului de inventariere se va afișa un mesaj de confirmare.

### 9.5.1 Setare interfață BCS din WinMENTOR

Pentru a putea importa fișierele TEXT rezultate în urma inventarierii cu terminale portabile trebuie să setați interfața BCS în WinMENTOR.

Pentru a accesa interfața BCS alegeți MENTOR -> Diverse -> Constante generale MENTOR.

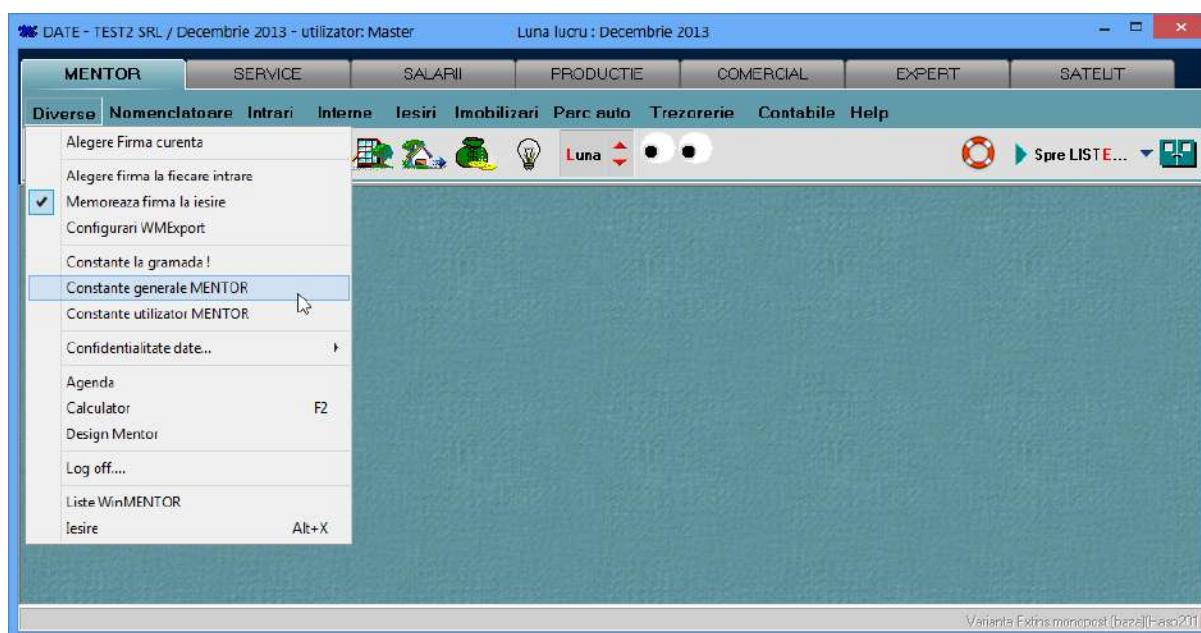

În fereastra Constante generale MENTOR alegeți 16. Interfața BCS.

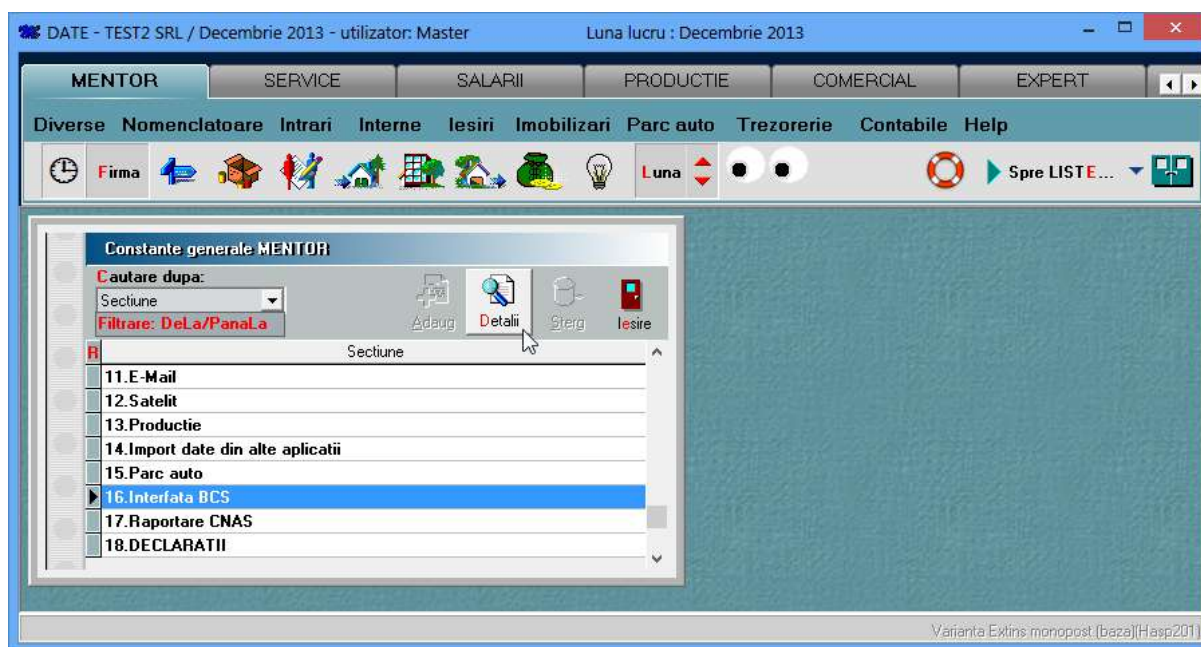





În interfața BCS efectuați următoarele setări la punctele 0.01, 0.03 și 0.09.

Constante generale

Sectiunea de constante: **16.Interfata BCS**

Filtrare:

 **Ie sire**   
 **Modific** 





Nr	Denumire	Valoare
0.01	Interfata BCS	DA
0.02	Interfata BCS pentru EMULARE TASTATURA (pretul este FARA TVA)	DA
0.03	Articolele se identifica prin	CodExtern
0.04	Director import comenzi	
0.05	Director import facturi intrare	
0.06	Import facturi de la furnizori : aduc pretul de pe OFERTE	NU
0.07	Director import transferuri	
0.08	Director import facturi iesire	
0.09	Director import inventare	d:\Rosistem WinMentor\Binary\WebService\Documents_Inventory\
0.10	Director export comenzi interne	
0.11	Director export facturi	
0.12	Director export comenzi catre furnizori	
0.13	Director export comenzi de la clienti	
0.14	Export facturi : se exporta doar facturile clientului ...	---- nedefinit ----
0.15	Director export transferuri	

Activați interfața BCS prin modificarea valorii la punctul 0.01 din NU în DA.

Constante generale

Sectiunea de constante: **16.Interfata BCS**

Filtrare:

 **Ie sire**   
 **Modific** 





Nr	Denumire	Valoare
0.01	Interfata BCS	DA
0.02	Interfata BCS pentru EMULARE TASTATURA (pretul este FARA TVA)	DA
0.03	Articolele se identifica prin	CodExtern
0.04	Director import comenzi	
0.05	Director import facturi intrare	
0.06	Import facturi de la furnizori : aduc pretul de pe OFERTE	NU
0.07	Director import transferuri	
0.08	Director import facturi iesire	
0.09	Director import inventare	d:\Rosistem WinMentor\Binary\WebService\Documents_Inventory\
0.10	Director export comenzi interne	
0.11	Director export facturi	
0.12	Director export comenzi catre furnizori	
0.13	Director export comenzi de la clienti	
0.14	Export facturi : se exporta doar facturile clientului ...	---- nedefinit ----
0.15	Director export transferuri	

Stabiliți codul prin care se identifică articolele inventariate. Alegeți CodExtern, dacă alegeți altceva decât CodExtern fișierul TEXT care se va importa prin interfața BCS nu va fi validat.

Constante generale

Secțiunea de constante: **16. Interfața BCS**

Filtrare:

 **Ieșire**   
 **Modific** 





Nr	Denumire	Valoare
0.01	Interfața BCS	DA
0.02	Interfața BCS pentru EMULARE TASTATURA (pretul este FARA TVA)	DA
0.03	Articolele se identifica prin	CodExtern
0.04	Director import comenzi	
0.05	Director import facturi intrare	
0.06	Import facturi de la furnizori : aduc pretul de pe OFERTE	NU
0.07	Director import transferuri	
0.08	Director import facturi iesire	
0.09	Director import inventare	d:\Rosistem\WinMentor\Binary\WebService\Documents_Inventory\
0.10	Director export comenzi interne	
0.11	Director export facturi	
0.12	Director export comenzi catre furnizori	
0.13	Director export comenzi de la clienti	
0.14	Export facturi : se exporta doar facturile clientului...	---- nedefinit ----
0.15	Director export transferuri	

Alegeți directorul în care se află fișierele TEXT ce conțin inventare. Directorul ales trebuie să fie directorul Documents\_Inventory din directorul în care a fost instalat webservice-ul de comunicație între terminale și WinMENTOR.

Constante generale

Secțiunea de constante: **16. Interfața BCS**

Filtrare:

 **Ieșire**   
 **Modific** 

Nr	Denumire	Valoare
0.01	Interfața BCS	DA
0.02	Interfața BCS pentru EMULARE TASTATURA (pretul este FARA TVA)	DA
0.03	Articolele se identifica prin	CodExtern
0.04	Director import comenzi	
0.05	Director import facturi intrare	
0.06	Import facturi de la furnizori : aduc pretul de pe OFERTE	NU
0.07	Director import transferuri	
0.08	Director import facturi iesire	
0.09	Director import inventare	d:\Rosistem\WinMentor\Binary\WebService\Documents_Inventory\
0.10	Director export comenzi interne	
0.11	Director export facturi	
0.12	Director export comenzi catre furnizori	
0.13	Director export comenzi de la clienti	
0.14	Export facturi : se exporta doar facturile clientului...	---- nedefinit ----
0.15	Director export transferuri	

## 9.5.2 Mod de import a inventarului faptic prin interfața BCS din WinMENTOR

Pentru a putea importa un fișier TEXT de inventar prin interfața BCS, deschideți un inventar nou în WinMENTOR.



**Inventar**

Gestiune Depozit central      Responsabil Popescu, Ion

Nr. 1      Data 29.12.2013

Mod de operare: ☒ Faptic    ☐ Excepție +  
☐ Excepție ±    ☐ Excepție -

Indiferent de tip contabil ☐ Da

1 Document detaliat    2 Document cumulat    3 Rezolvare diferențe

Nr	Articol	Cont	UM	TG	Pret inreg.	Adaos	Scriptic	Faptic	Desfasurare pe serii
3	Ecopet 300T/4606131	371.01	ML		0	0	4.840	4.840	<b>Seria 05692820005 = 5.280,000 ML</b>
4	Ecopet 300T/4606131	371.01	ML		0	0	5.280	5.280	
5	Ecopet 300T/4606131	371.01	ML		0	0	5.280	5.280	
1	Flat film PETX/PE-LA F 60/4129922	371.01	ML		0	0	26.650	26.650	
2	Flat film PETX/PE-LA F 60/4129922	371.01	ML		0	0	26.600	26.600	

Import inventar      Filtrare      Fixare articol stoc negativ

Obs. Inventar la data      Val. scriptic .00      Val. mariri .00  
Val. faptic .00      Val. diminuari .00

După deschiderea inventarului alegeți **2. Document cumulat** și apăsați click dreapta. Se va afișa mesajul de acces la interfața BCS. Alegeți **Import de la BCS**. În submeniul ce se va afișa se vor afișa toate fișierele TEXT ce conțin inventare ce pot fi importate ca stoc faptic prin interfața BCS din WinMENTOR.

**Inventar**

Gestiune Depozit central      Responsabil Popescu, Ion

Nr. 1      Data 29.12.2013

Mod de operare: ☒ Faptic    ☐ Excepție +  
☐ Excepție ±    ☐ Excepție -

Indiferent de tip contabil ☐ Da

1 Document detaliat    2 Document cumulat    3 Rezolvare diferențe

Nr	Articol	Cont	UM	Pret	Scriptic	Faptic	Desfasurare pe serii
▶	Ecopet 300T/4606131	371.01	ML	0	15.400	15.400	<b>Seria 05692820005 = 5.280,000 ML</b>
	Flat film PETX/PE-LA F 60/4129922	371.01	ML	0	53.250	53.250	

Import de la BCS    20131229\_INV4\_4.txt

Obs. Inventar la data      Val. scriptic .00      Val. mariri .00  
Val. faptic .00      Val. diminuari .00

După importul fișierului TEXT ce conține inventarul faptic se completa automat coloana **Faptic** din documentul de inventar din WinMENTOR cu valorile din fișierul TEXT importat prin interfața BCS.



**Inventar**

Gestiune Depozit central      Responsabil Popescu, Ion

Nr 1  
Data 29.12.2013

Inventar  
Listare

Mod de operare  
☒ Faptic  
☐ Exceptie +  
☐ Exceptie -  
☐ Exceptie ±

Indiferent de tip contabil ☒ Da

**Desfasurare pe serii**  
 Seria 05692820005 = 4.840,000 ML

1 Document detaliat   2 Document cumulat   3 Rezolvare diferente

Nr	Articol	Cont	UM	Pret	Scriptic	Faptic
▶	Ecopet 300T/4606131	371.01	ML	0	15.400	0
	Flat film PETX/PE-LA F 60/4129922	371.01	ML	0	53.250	28.700

Obs. Inventar la data

Val. scriptic .00  
Val. faptic .00

☒ - numai pentru serii identice  
☐ - indiferent de serie

Val. marii .00  
Val. diminuari .00

Salvați documentul de inventar pentru a putea genera rapoartele de diferențe la inventar din WinMENTOR.

